

Váš dopis zn. 1293/2021-SŽ-OŘ PHA-OPI  
Ze dne 13.01.2021  
Naše zn. 2710/2021-SŽ-OŘ PHA-SPS-MM

Listů/příloh 1

Vyřizuje Matěj Moravec  
Telefon 972 226 583  
Mobil 702 277 747  
E-mail moravecma@szdc.cz

Datum 27. ledna 2021

Správa železnic státní organizace  
Oblastní ředitelství Praha  
Odbor přípravy staveb  
Částa Robert, Ing.  
Partyzánská 24  
170 00 PRAHA 7

Spis.zn.: 36/21

Vyjádření k inženýrským sítím a realizaci: **Oprava zabezpečovacího zařízení v žst. Nové Strašecí - projekt**

**SPS OŘ Praha, pověřená správou pozemních staveb, eviduje následující objekty v zájmovém území stavby:**

**Řevničov žst. - výpravní budova čp.160**, IC6000388377, objekt je napojen na vodovod a kanalizaci;

**Řevničov žst. - stavědlo č.1**, IC5000141007, napojen na studnu u objektu;

**Řevničov žst. - stavědlo č.2**, IC5000140940, napojen na studnu u objektu;

**Nové Strašecí žst. - výpravní budova čp.373**, IC6000388316, objekt je napojen na vodovod a splaškovou kanalizaci, dešťová kanalizace je svedena do vsakovací jímky;

**Nové Strašecí žst. - stavědlo č.1**, IC5000140453, bez inženýrských sítí;

**Nové Strašecí žst. - stavědlo č.2**, IC5000140458, bez inženýrských sítí;

**Nové Strašecí žst.-str. domek č.43,čp.74**,Pecínov, IC5000140452, objekt je napojen na vodovod a kanalizace je svedena do septiku u objektu

- poloha inženýrských sítí je zobrazena v příloze;
- zahájení a ukončení prací nahlásit místnímu správci SPS OŘ Praha, panu Radkovi Skibovi, tel., 724 753 997;
- majetek ve správě SPS nesmí být poškozen ani poničen.

S pozdravem

 **Správa železnic**  
státní organizace  
Oblastní ředitelství Praha  
Partyzánská 24, 170 00 Praha 7  
IČO: 709 94 234 DIČ: CZ70994234  
[102]

přednosta SPS OŘ Praha  
Jan Ticháček

4x příloha: výřez z mapy IS ve právě SPS OŘ Praha



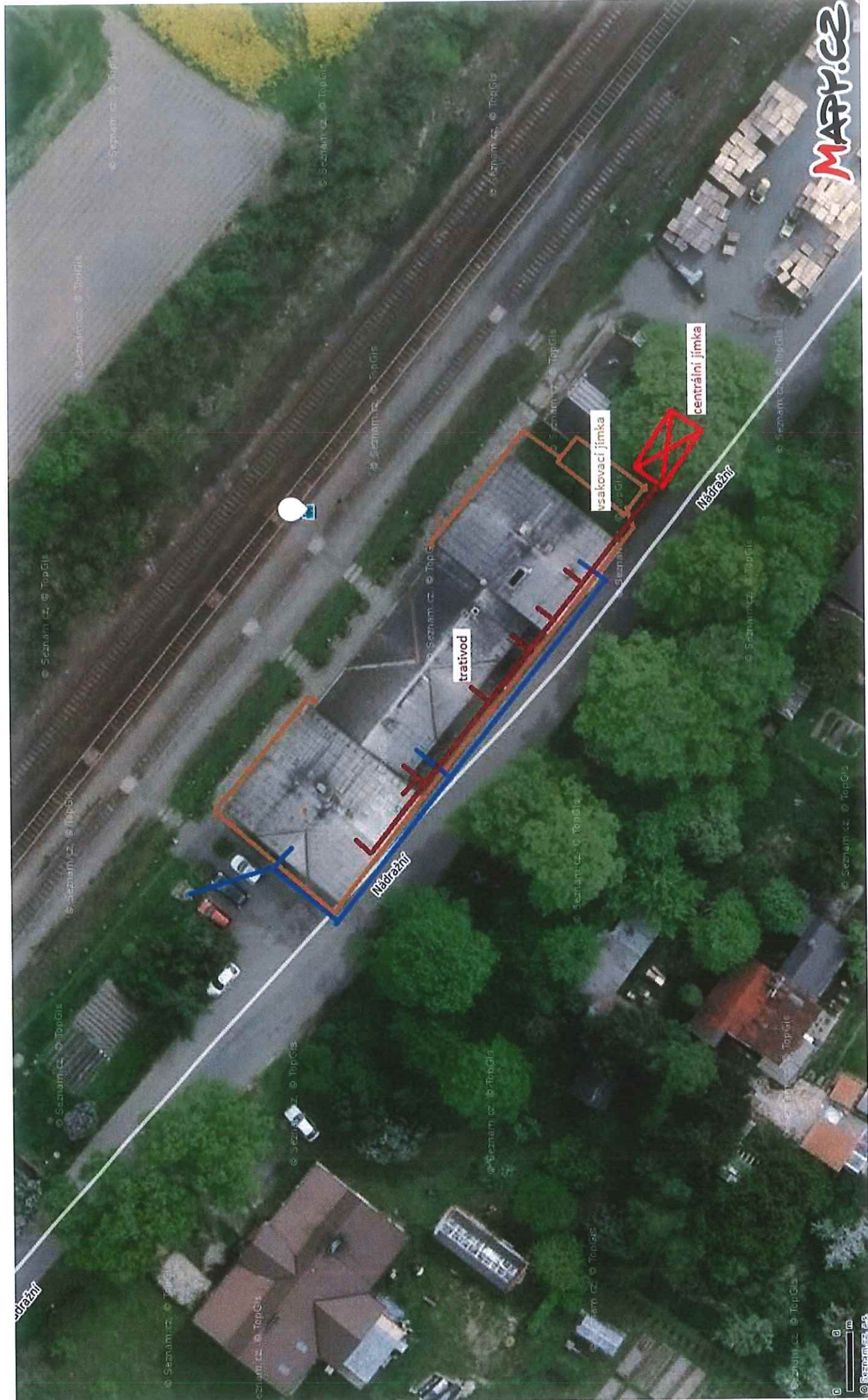



Řevničov 52, 925 - 54,400 km

Stanice Rernicon.

0411-23-0550

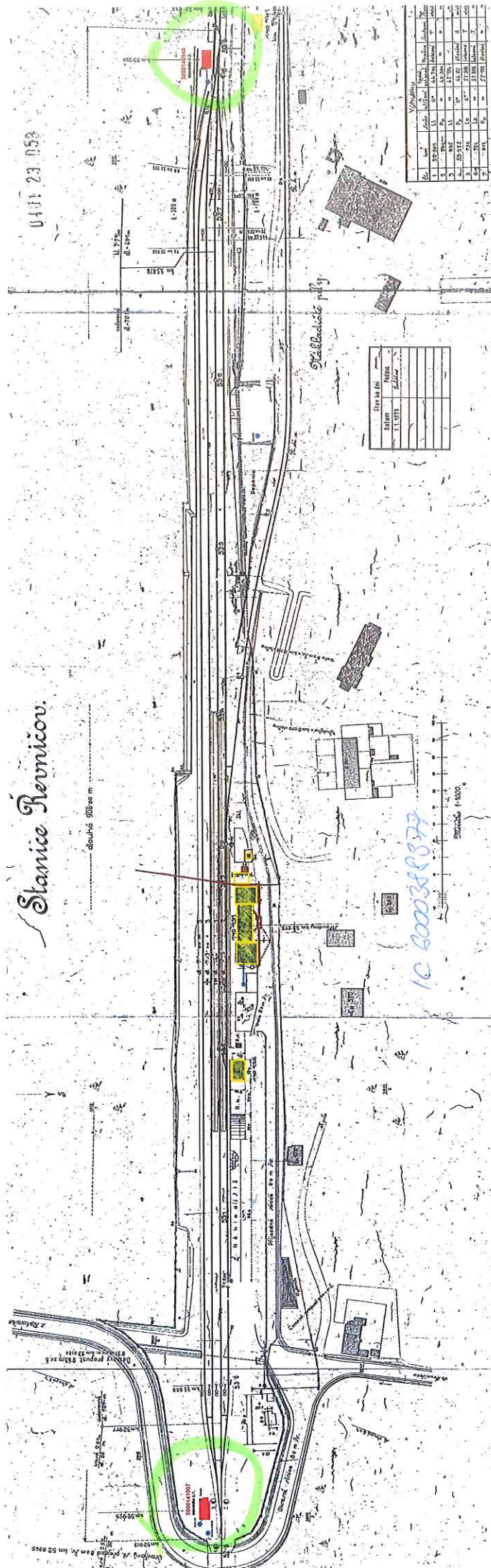

10 00038372



# Staniční lovecká

délka 900 m

1:6000

Budova hostince

Restaurační veranda

Nadjezd sv. železnice 2185 m sv.  
km 48 6300, 4 94 m sv.v.

R=290 m

les 0,75 %  
dl=200 m

KO km 48 776

les 0,31 %  
dl=111 m

5000140458  
stavba 2.2

Stavba 1:1000

Roury propustek 0,30 m  
km 48 5010

Stavba	Stavba
Datum	Podpis
1.1.1975	g. l. l. l.

Číslo	km	délka	úroveň	výška	proje
1	47 944	11	6°	470	železnice
2	507	11	6°	470	železnice
3	48 000	11	6°	470	železnice
4	48 307	11	6°	470	železnice
5	48 307	11	6°	470	železnice
6	48 307	11	6°	470	železnice
7	48 307	11	6°	470	železnice
8	48 307	11	6°	470	železnice
9	48 307	11	6°	470	železnice
10	48 307	11	6°	470	železnice

3 - výhled budova

0101 21 053



5000140452  
str. dom. čp. 74. Nové Strašecí - Pecínov.  
46,850 km.

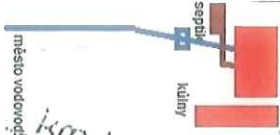

miesto vodoroví

4 - otokom! donek

